

BOLETIM TÉCNICO

USI CIMENTO QUEIMADO RÚSTICO

CARACTERÍSTICAS:

- Revestimento acrílico e hidro-repelente com efeito cimento queimado;
- Permite um acabamento moderno e sofisticado;
- Pode ser usado como massa niveladora, preenchendo espaços com pouca profundidade, corrigindo imperfeições e uniformizando a absorção da parede;
- Pode ser usada em áreas internas e externas;
- Pode ser aplicado em cima de qualquer área como: reboco fino, massa corrida, massa acrílica, massa fina, gesso, pintura e outros;
- Possui ótimo rendimento, é leve e fácil de aplicar.

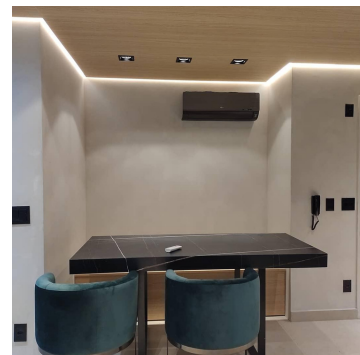

CORES:



- Cinza Claro
- Cinza Médio
- Cinza Escuro
- Azul Petróleo
- Verde Zafira
- Mais cores sob consulta...

CONSUMO:

- Em paredes lisas: de 0,250 a 0,625 gramas por m².
- Sobre o reboco fino: de 0,800 à 1,2 kg por m².

EMBALAGEM:



- Balde de 18 L (aprox 28 Kg)
- Balde de 3,2 L (aprox 5 Kg)

PREPARO DA SUPERFÍCIE:

- Proteja o chão com lona, papelão ou outro de preferência;
- Cubra com fita crepe os cantos das paredes e proximidades das janelas, rodapé, portas, tetos e qualquer outro espaço que não poderá sujar com a aplicação.
- Raspou ou escovar as partes soltas da parede;
- Retirar poeira, manchas, gorduras, mofo e outros possíveis contaminantes;
- Efetuar sobre o reboco ou massa fina com cura de pelo menos 28 dias;
- Em caso de buracos ou imperfeições com mais de 5 mm na parede, regularize com argamassa apropriada e aguarde a cura mínima;
- Em regiões litorâneas, recomenda-se após a limpeza aplicar um santinizante sobre toda a superfície e deixar agir por 24 horas.
- Verificar se existe infiltração no substrato e tratar antes de passar o Cimento Queimado.

APLICAÇÃO:

- 1- Usando uma desempenadeira de aço lisa ou espátula de PVC, aplique a primeira demão do Cimento Queimado em toda a superfície com uma fina camada com espessura entre 01 e 1 mm. Podendo ser em movimentos aleatórios. Aplica-se o cimento queimado, retira o excesso e segue aplicando até a total cobertura da primeira camada.
- 2- Aguarde a secagem da primeira camada, de 30 minutos à 4 horas, dependendo da temperatura do ambiente. Verificando a secagem ao toque.
- 3- Aplique a segunda demão com camadas finas e em sentido aleatório para ir dando o aspecto "queimado ou manchado" do Cimento Queimado.
- 4- Aguarde a secagem ao toque.
- 5- Retire as fitas e proteções dos cantos com cuidado antes da secagem total.
- 6- Entre as demãos pode-se lixar com a lixa fina se achar necessário. Porém, na última camada não lixar para manter a proteção.

Obs:

- Para paredes lisas, duas demãos são suficientes para o efeito desejado. Podendo aplicar a terceira demão se preferir.
- Para paredes rústicas, 3 ou mais demãos são necessárias. Sendo a primeira demão para nivelar a parede.
- Para paredes externas recomendamos passar a resina Impertec Hidrorepelente à base d'água como finalizador.
- Após aplicação da resina, a tonalidade do Cimento Queimado pode escurecer devido à camada extra de proteção.
- A aplicação deve ser realizada com temperaturas entre 10 e 35° e humidade do ar inferior a 90%.
- Manutenção: limpar com água e detergente neutro delicadamente.

PROPRIEDADES:

- Densidade: 1,65 - 1,75 kg/cm³
- pH 8-9

VALIDADE/ESTOCAGEM:

- 1 ano em local seco e arejado;
- Empilhamento máximo de 2 baldes de 18 L.

